



京都南病院グループと地域を結ぶコミュニケーション情報誌

発行 医療法人 健康

みなみ

vol.

130

2019年
秋号

TOPICS みなさんは『訪問看護』をご存じですか？

- こんなMRI検査があるのを知っていますか？
- 地域連携室だより「新京都南病院 副院長就任のご挨拶」
- 循環器内科に國吉達也先生が復帰されました
- 新京都南病院が病院機能評価の更新認定を受審しました！

みなさんは『訪問看護』をご存じですか？



訪問看護とは、主治医の指示のもと各家庭を訪問し、病状についての相談や観察、点滴や傷の手当てなどの医療処置、介護相談や介護予防等を行うというものです。

当訪問看護ステーションは、南病院の6階にある在宅訪問センターに属しています。現在は看護師10名で毎月約140名の方を訪問しています。訪問看護を利用されている方の年齢は、30代～102歳までにわたり、京都南病院の専門外来との連携により、糖尿病や神経難病の方に対する訪問が多いというのが、当ステーションの特徴でもあります。また『家で死にたい』『最期まで家で療養させたい』というご本人やご家族の意向を尊重し、主治医と連携しながら24時間体制で支援させていただいています。利用者の主治医は京都南病院グループの医師が多くを占めていますが、京都南病院グループにはオープンベッド制度もあるため、

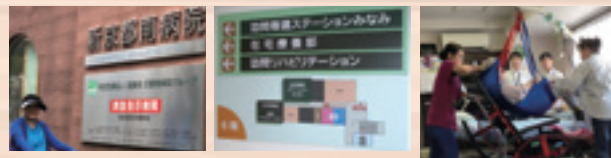

地域の開業医との連携も強く、開業医の先生方からの訪問看護依頼も多くいただいています。入院と在宅療養を交互に繰り返すことが多い方にとって、切れ目ない継続した医療を受けられるシステムとなっています。

また、当ステーションでは、年間を通し、大学や専門学校から看護実習生を受け入れています。利用者の方のご理解とご協力のもと、次世代の看護師育成をスタッフ一同で行っています。地域においては、訪問看護師の教育ステーションとして、訪問看護師の研修受け入れについても担っています。

何より利用者の方から『顔を見ると安心する。また来てや』といったお声をかけて頂けるときは、その温かい言葉と笑顔こそが訪問看護活動の励みともなり、私たちの原動力にもなっています。

これからもより多くの方々の在宅療養を支援させていただけるようにスタッフ一同ますます精進してまいります。どうぞ今後ともご指導・ご鞭撻の程よろしくお願い致します。

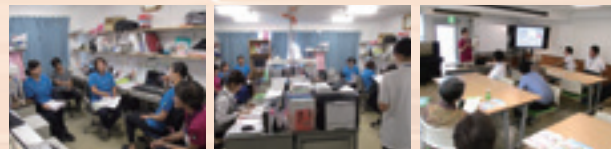

訪問看護とは？

症状・障害の観察 疾患の早期発見再発防止	日常生活上のアドバイス 食事排泄方法療養環境整備薬の説明・指導	保清(清拭・入浴・足浴・整容) 入浴介助定浴爪切りひげ剃り
排泄の管理 バリン交換や導尿、洗滌や排便	服薬管理 配薬や服薬に関する助言内服の確認副作用の観察	食事管理 胃瘻からの注入食事介助栄養や調理指導
床ずれ・傷の手当て 栄養状態や体位変換床ずれ処置予防相談や助言	各種カテーテルの管理 気管カニューレ留置カテーテル(胃瘻やバルーンなど)の管理	医療機器の管理・指導 点滴・在宅酸素・呼吸器などを主治医と連携

こんなMRI検査があるのを知っていますか？

MRI検査には、全身を調べられる検査があります。

それを**DWIBS (ドウィブス) 検査**といいます。

DWIBS検査とはDiffusion-weighted Whole body Imaging with Background Suppression (背景抑制広範囲拡散強調画像)の略です。

DWIBS検査は最近注目されている検査方法で、MRIを使用して体の広い範囲(頭から骨盤部)を調べる検査です。しかも被曝、注射、食事制限がありません。

以前は検査時間が1時間以上かかり実用的ではありませんでしたが、現在では技術の発達により検査時間が半分以上短縮できるようになりました。

DWIBS検査では病変があると高信号に画像化されます。また従来のMRI画像と融合させ病変部の位置も分かるようになります。

※しかし正常な部位も高信号になる事があるため、他の検査と総合して判断します。

いつ検査ができますか？

予約はもちろん、当日依頼も受け付けておりますので医師にご相談下さい。

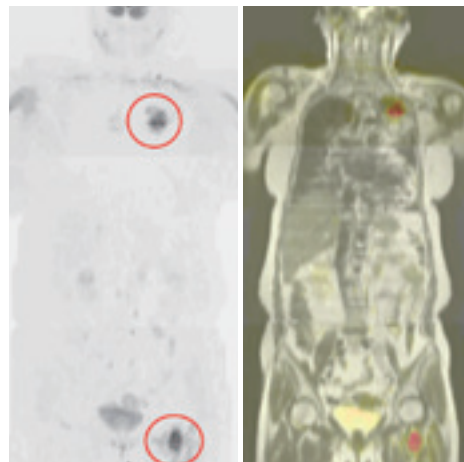

①DWIBS画像 (赤い○が病変部です。) ②融合画像(フュージョン) (赤い箇所が病変部です。)

放射線科 岡山 英喜

新京都南病院 副院長就任のご挨拶

このたび、2019年7月1日より新京都南病院の副院長に就任しました、外科医の廣間文彦です。どうぞよろしくお願い申し上げます。

私が京都南病院へ入職したのは、1993年5月でしたので、すでにそれから25年が過ぎました。研修のため他の病院に短期間働いていたことはありますが、それ以外は京都南病院グループで働いていました。地域医療のために、往診・訪問看護から救急医療まで、幅広い分野に取り組んでいるこのグループの中で、もっぱら外科治療を中心に担ってきました。地域の身近な病院で、標準的な治療がきちんと受けられることを目指して活動してきました。

2011年に急性期に特化した新京都南病院ができました。107床と小規模の病院ではありますが、年間2,000件以上の救急車を受け入れてきました。この地域の救急医療の一翼を担ってきました。その歴史と経験を生かし、多くのスタッフ達とともに、今後も地域の医療に貢献できるように副院長として努力していきたいと思っております。

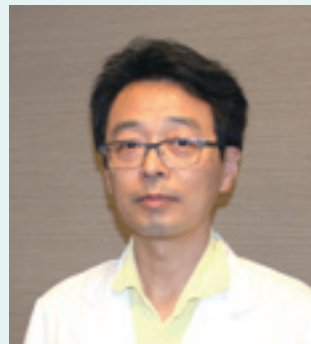

副院長 廣間 文彦

廣間副院長の 外来診察

新京都南病院

	日	時	受付	診察
外科外来	火曜日	夜診	16:30 ~ 19:30	17:00 ~ 19:30

京都南病院

	日	時	受付	診察
乳腺外来	木曜日	午後	13:30 ~ 16:00	14:00 ~ 16:00
外科外来	土曜日	午前	8:30 ~ 12:00	9:00 ~ 12:00

循環器内科に 國吉達也先生が復帰されました

このたび新京都南病院心臓カテーテルチームおよび京都南病院循環器内科外来に國吉達也先生が復帰されました。

より診療体制が充実した循環器内科を、どうぞよろしくお願い致します。

京都南病院

	月	火	水	木	金	土
午前診	國吉 達也	久保田 忍	佐々木 享 洪 照恵	原田 健志	洪 照恵	
午後診		佐々木 享 原田 健志		國吉 達也	小形 岳寛	

- 午前診 【受付時間】 8:30 ~ 12:00 【診察時間】 9:00 ~
- 午後診 【受付時間】 13:30 ~ 16:30 【診察時間】 14:00 ~

新京都南病院

	月	火	水	木	金	土
夜診			國吉 達也			

- 夜 診 【受付時間】 16:30 ~ 19:30 【診察時間】 17:30 ~

新 京都南病院で 病院機能評価の認定更新審査を受審しました!

10月29・30日、新京都南病院は病院機能評価の更新認定審査を受審しました。

病院機能評価は、よりよい医療を推進するため、日本医療機能評価機構が第三者の立場、特に患者さん目線で、組織全体の運営管理および提供される医療について評価を行うものになります。

病院機能評価により認定水準を満たしていると評価された病院は「認定病院」となります。認定病院は、地域に根ざし、安全・安心、信頼と納得の得られる医療サービスを提供すべく、日常的に努力している病院と言えます。

京都南病院グループでは常に改善活動に取り組んでおり、その成果の確認や新たな目標設定を行う上でこうした第三者評価を活用しながら、安全かつ安心で質の高い医療サービスの提供に努めています。



京都南病院グループ各施設

※診療時間など詳細は、各施設にお問い合わせください。



医療法人 健康会

総合病院 京都南病院

〒600-8876 京都市下京区西七条南中野町8

TEL 075-312-7361 (代表)

標榜科目

内科、外科、小児科、婦人科、耳鼻いんこう科、眼科、皮膚科、泌尿器科、整形外科、脳神経外科、麻酔科、心療内科、リウマチ科、リハビリテーション科、神経内科、呼吸器内科、消化器内科、消化器外科、循環器内科、形成外科、こう門外科、放射線科、精神科、糖尿病内科、臨床検査科（精神科・心療内科・小児科は事前にお問い合わせください。）

診療時間

【月～金】 午前診（受付）8：30～12：00（診察）9：00～12：00
午後診（受付）13：30～16：30（診察）14：00～16：30
【土】 午前診（受付）8：30～12：00（診察）9：00～12：00
特殊外来は上記時間と異なりますのでお問い合わせください。

【急患対応のご案内】 日・祝日を含む診療時間以外の時間外診療および救急車での来院については、すべて新京都市南病院で診療いたします。

急患のご連絡は

TEL 075-322-3344

新京都市南病院

〒600-8861 京都市下京区七条御所ノ内北町94番地

TEL 075-322-3344

標榜科目

内科、外科、小児科、婦人科、耳鼻いんこう科、皮膚科、泌尿器科、整形外科、脳神経外科、麻酔科、アレルギー科、リウマチ科、リハビリテーション科、神経内科、呼吸器内科、消化器内科、循環器内科、形成外科、こう門外科、放射線科、糖尿病内科、消化器外科、病理診断科、臨床検査科、救急科（小児科は事前にお問い合わせください。）

診療時間

【月～金】 午前診（受付）9：00～12：00（診察）9：30～12：00
夜診（受付）16：30～19：30（診察）17：00～19：30
水曜日は診療開始時間が17：30からになります。
【土】 午前診（受付）9：00～12：00（診察）9：30～12：00
●お薬は「院外処方」になります。●夜診は「内科」・「外科」の2診察体制です。

関連施設

介護老人保健施設 ぬくもりの里
居宅介護支援事業所 ぬくもりの里
ヘルパーステーション みなみ
グループホーム ぬくもりの里
居宅介護支援事業所 京都南病院
健康管理センター（人間ドック・職域健診など）
在宅訪問センター

在宅療養部 訪問看護ステーション みなみ 訪問リハビリテーション
サービス付き高齢者向け住宅 伏見ぬくもりの里
社会福祉法人 京都南山城会 山城ぬくもりの里

医療法人 健康会
京都南病院グループ

<http://www.kyotominami.or.jp/>

本誌に関するお問い合わせは

メールアドレス: minami_kouhou@kyotominami.or.jp